ΥΠΟΜΝΗΜΑ

1. Τα μήκη και το εμβαδόν υπολογίσθηκαν αναλυτικά .
2. Για τη σύνταξη του Τοπογραφικού Διαγράμματος επιλέχθηκε το προβολικό σύστημα συντεταγένων ΕΓΣΑ 87. Η εξάρτηση στο ΕΓΣΑ '87 πραγματοποιήθηκε με σύστημα GNSS και τη χρήση του Ελληνικού Συστήματος Εντοπισμού - HEPOS

ΠΙΝΑΚΑΣ ΣΥΝΤΕΤΑΓΜΕΝΩΝ

Κορυφή	X	Y	Πλευρά-Μήκος
K1	499994.57	4573592.25	K1K2 = 50.72
K2	500044.67	4573584.33	K2K3 = 2.52
K3	500044.28	4573581.85	K3K4 = 5.29
K4	500039.86	4573578.93	K4K5 = 17.38
K5	500024.24	4573571.36	K5K6 = 0.92
K6	500023.36	4573571.08	K6K7 = 20.54
K7	500002.83	4573570.29	K7K8 = 0.91
K8	500001.96	4573570.59	K8K9 = 6.10
K9	499996.56	4573573.43	K9K10 = 1.30
K10	499996.12	4573574.65	K10K11 = 9.87
K11	499994.44	4573584.38	K11K12 = 7.37
K12	499994.51	4573591.75	K12K1 = 0.50
Εμβαδό:	743.31	Περίμετρος:	123.42

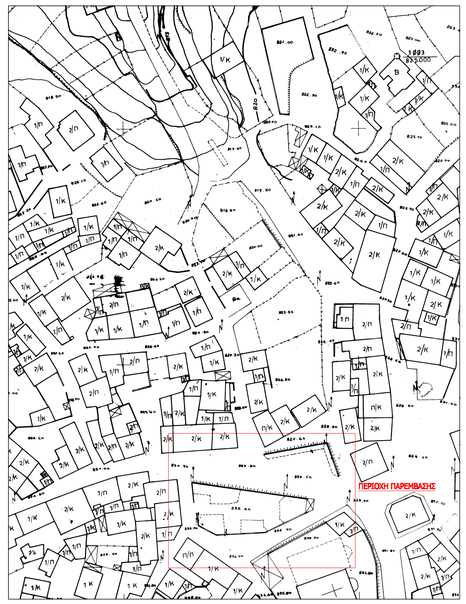

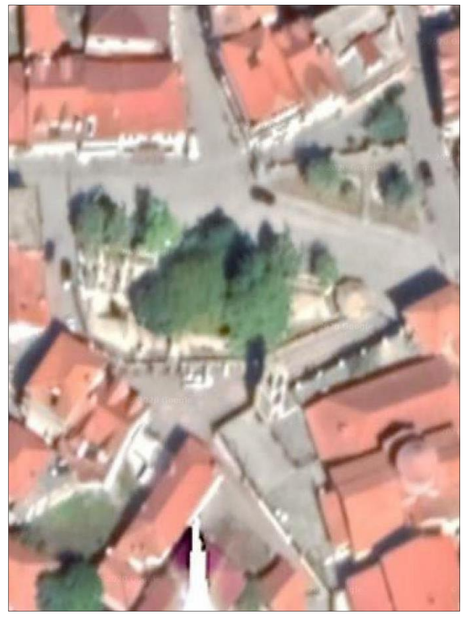

ΥΠΕΥΘΥΝΗ ΔΗΛΩΣΗ

Α)Δηλώνω υπεύθυνα ότι κατά το Ν.651/1977 το παραπάνω γεωτεμάχιο με κορυφές
Κ1-Κ2-....-Κ11-Κ12 βρίσκεται
- εντός του οριοθετημένου οικισμού του Βώλακα ο οποίος στερείται εγκεκριμένου ρυμοτομικού σχεδίου
- αποτελεί κοινόχρηστο χώρο του οικισμού(κεντρική πλατεία Βώλακα)
Β) Έχει τα αναφερόμενα στο σχεδιάγραμμα : Πλευρικές διαστάσεις, Γειτονικές ιδιοκτησίες, εμβαδό
Γ) Δεν βρίσκεται σε ρέμα, αιγιαλό, παραλία, διάτοπο ή αρχαιολογικό χώρο.
Δ) Το ως άνω ακίνητο δεν υπάγεται στις διατάξεις του αρ. 12 του ν. 1337/83 και συνεπώς δεν έχει υποχρέωση εισφοράς σε γη και χρήμα. Επίσης, δεν εκκρεμούν πράξεις προσκύρωσης αναλογισμού ή τακτοποίησης.
Ε) Από το οικοπεδο δε διέρχονται γραμμές υψηλής τάσης

Ο υπογράφων Μηχανικός

Ο κάτωθι υπογεγραμμένος , με ατομική μου ευθύνη και γνωρίζοντας τις κυρώσεις που προβλέπονται από τις διατάξεις του άρθρου 8 του Ν.1599/1986, δηλώνω οτι τα γεωτεμάχια με στοιχεία
Κ1-Κ2-....-Κ11-Κ12, κανονίζηρτες εκτάσεις εντός του οριοθετημένου οικισμού Βώλακα,Δήμου
Κ . Νευροκοπίου, της Π.Ε. Δράμας, δεν εμπίπτουν στις διασκές εν γένει εκτάσεις του προσωρινού χάρτη της περιοχής , και έχει χαρακτηρισμό ΑΑ-ΑΛΛΗΣ ΜΟΡΦΗΣ / ΚΑΛΥΨΗΣ ΕΚΤΑΣΕΙΣ - ΜΗ ΔΑΣΙΚΕΣ, εντός ορίων οικισμού Βώλακα.

Ο Δ Η Λ ΩΝ

ΝΟΜΟΣ ΔΡΑΜΑΣ ΔΗΜΟΣ ΝΕΥΡΟΚΟΠΙΟΥ
ΔΗΜΟΣ ΝΕΥΡΟΚΟΠΙΟΥ
Δ/ΝΣΗ ΤΕΧΝΙΚΩΝ ΥΠΗΡΕΣΙΩΝ

ΜΕΛΕΤΗ : ΑΝΑΠΛΑΣΗ ΚΟΙΝΟΧΡΗΣΤΩΝ ΧΩΡΩΝ ΒΩΛΑΚΑ

ΧΩΡΟΣ : ΟΙΚΙΣΜΟΣ ΒΩΛΑΚΑ ΔΗΜΟΥ ΝΕΥΡΟΚΟΠΙΟΥ ΔΡΑΜΑΣ

ΑΡ. ΜΕΛΕΤ. : 5 /2021

ΘΕΜΑ ΣΧΕΔΙΟΥ	ΑΡΙΘΜΟΣ ΣΧΕΔΙΟΥ
ΤΟΠΟΓΡΑΦΙΚΟ ΔΙΑΓΡΑΜΜΑ	T1
	ΚΛΙΜΑΚΑ 1:200

Ο ΜΗΧΑΝΙΚΟΣ

ΗΜΕΡΟΜΗΝΙΑ: ΦΕΒΡΟΥΑΡΙΟΣ 2021

DIMITRIOS CHARIZANIS

Digitally signed by DIMITRIOS CHARIZANIS
DN: cn=DIMITRIOS CHARIZANIS gn=DIMITRIOS c=GR o=Hellenic Public Administration Certification Services ou=ΤΥΠΣ ΕΚΠΑΙΔΕΥΤΙΚΟΣ ΤΕΧΝΙΚΟΣ e=texniki2@0724.syzefxis.gov.gr
Reason: ΠΑΙΔΑΓΩΓΟΣ ΠΟΛΙΤΙΚΟΣ ΜΗΧΑΝΙΚΟΣ
Location: Πολιτικός Μηχανικός
Date: 2021-07-08 13:24+03:00